



一、教學空間現況與問題

本系於民國 70 年由曹正教授創立，歷經民國 80 年成立研究所，民國 96 年成立碩士在職專班以及近年來的轉學生、轉系生、陸生、交換生…的增多，使得於民國 76 年落成使用至今已 27 年的系館，日益顯現教學空間嚴重不足的問題；因此，本系師生、系友及屢次系所評鑑之評鑑委員都強烈表達本系系館空間不足亟需改善之建議，為此本系多年來一再積極向學校爭取與請求協助，於民國 96 年終獲學校同意將 AG120 教室(72 m²)作為本系研究所教學空間，雖十分感謝學校的正視，然空間不足之問題卻依舊存在。

目前本系僅有 2 間設計教室(LA101、LA108)與 2 間分組評圖討論空間(LA201、LA202)，由大學部四個年級共用，影響教學效率及成效如下：

1. 單一設計教室空間無法容納一個班學生 60 人上課，致須分屬不同教室上課，使得影響教學效率甚鉅。
2. 本系目前僅有 2 間分組評圖討論空間(LA201、LA202)，而大學部各年級設計課程乃以分 5-6 小組教學方式進行，因教學空間的不足，為求空間彈性與最大效力之應用，故其它 4 組必須將設計教室(LA101、LA108)，以簡易活動門板隔出分組討論空間，然此方式卻又使得同空間的小組上課相互干擾嚴重，影響教學成效。

二、教學空間需求

目前本系亟需 2 間設計教室與 2 個分組評圖討論空間：本系設計課程進行之基本空間需求為 4 間設計教室與 6 間分組評圖討論空間，目前本系僅有 2 間設計教室(LA101、LA108)與 4 間分組評圖討論空間(LA201、LA202、LA101、LA108)。

三、教學空間改善規劃

以本系現有植栽場與戶外評圖室(面積 451 m² 約 136 坪)，作為本計畫之基地，興建新 3 層建築(地下 1 層、地上 2 層)，樓地板總面積 824 m²(249 坪)，預算概估 2,000 萬元。經費預算來源擬由本系自籌 1,000 萬(總預算之 50%)，學校經費補助 1,000 萬(總預算之 50%)。預期規劃 3 間大型專業設計製圖教室，使系上每位學生皆擁有個人之製圖空間，每個班級皆擁有專屬之設計製圖教室，以改善教學品質與學習成效。頂層將規劃為屋頂花園與植栽場，除供教學研究使用外，並具綠化與降低能源損耗之功能。

四、募款計畫

茲因學校 1,000 萬元經費補助編列於 102 學年度，為讓本系「系館教學空間改善工程」之願得以順利達成，本系自籌款亟需募集到 1,000 萬元，在此禱請各界的協助促成與推薦，相信只要有大家的同心協力，並結合本系全體師生、系友及各界好友的力量，那 1,000 萬對東海景觀絕對不是一個門檻，而是一個啟始數；每筆系館教學空間改善之捐款皆納入在本系「發展基金專款」內，並由學校會計室出納組開立「捐贈證明」給予捐款人，以茲證明且便利報稅。本系「發展基金專款」之任何支用皆須經過由本系全體專任同仁組成之系務會議審議通過後方得動支，您的任何挹注對本系而言都是彌足的珍貴，再次期盼與感謝各位朋友及系友對本系的鼎力協助與支持！

東海大學景觀學系 系主任

黃章展

敬上

景觀學系 系館教學空間改善規劃

基地：本系現有植栽場(面積 451m² 約 136 坪)，規劃作為本計畫之基地。

文 理 大 道



農
學
院

工
學
院

科 技 路

系館教學空間改善計畫 數位模擬圖一、二

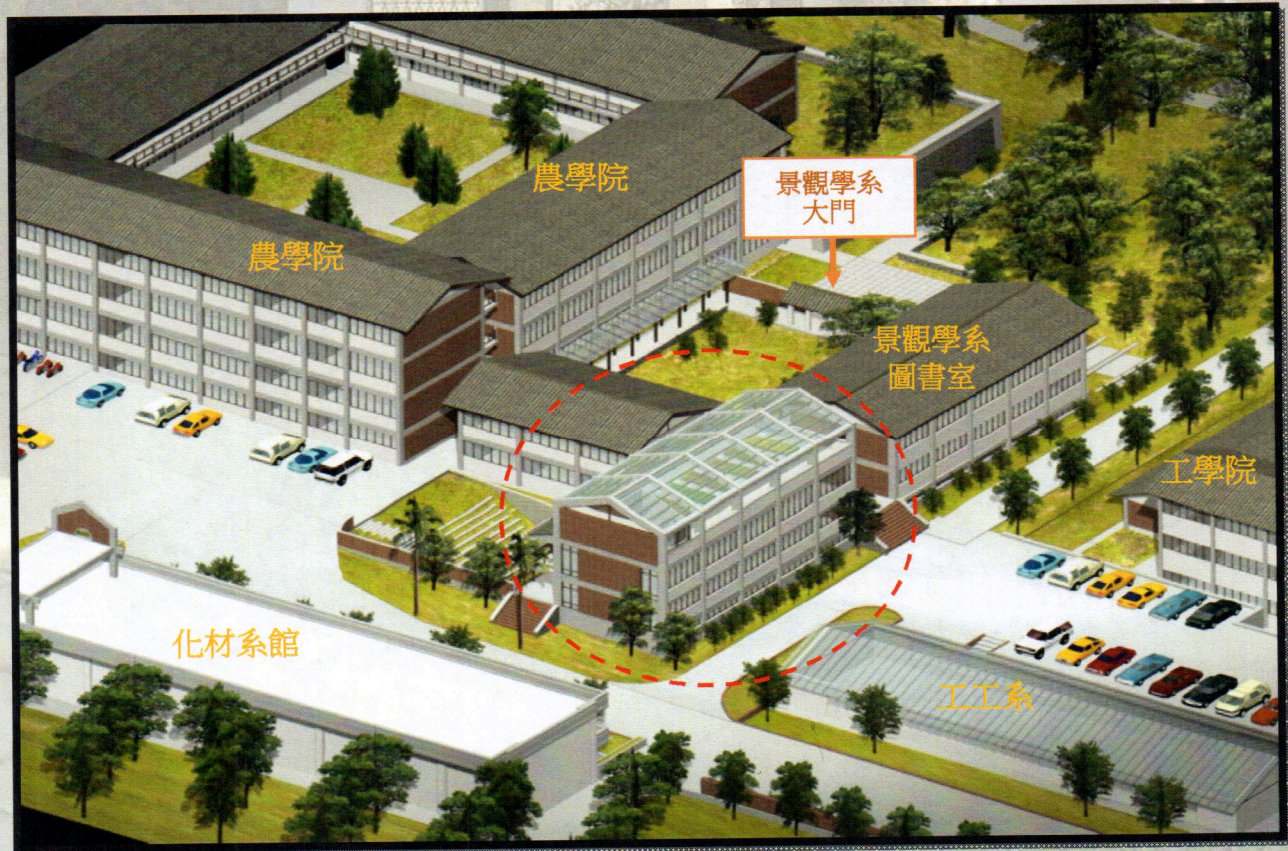
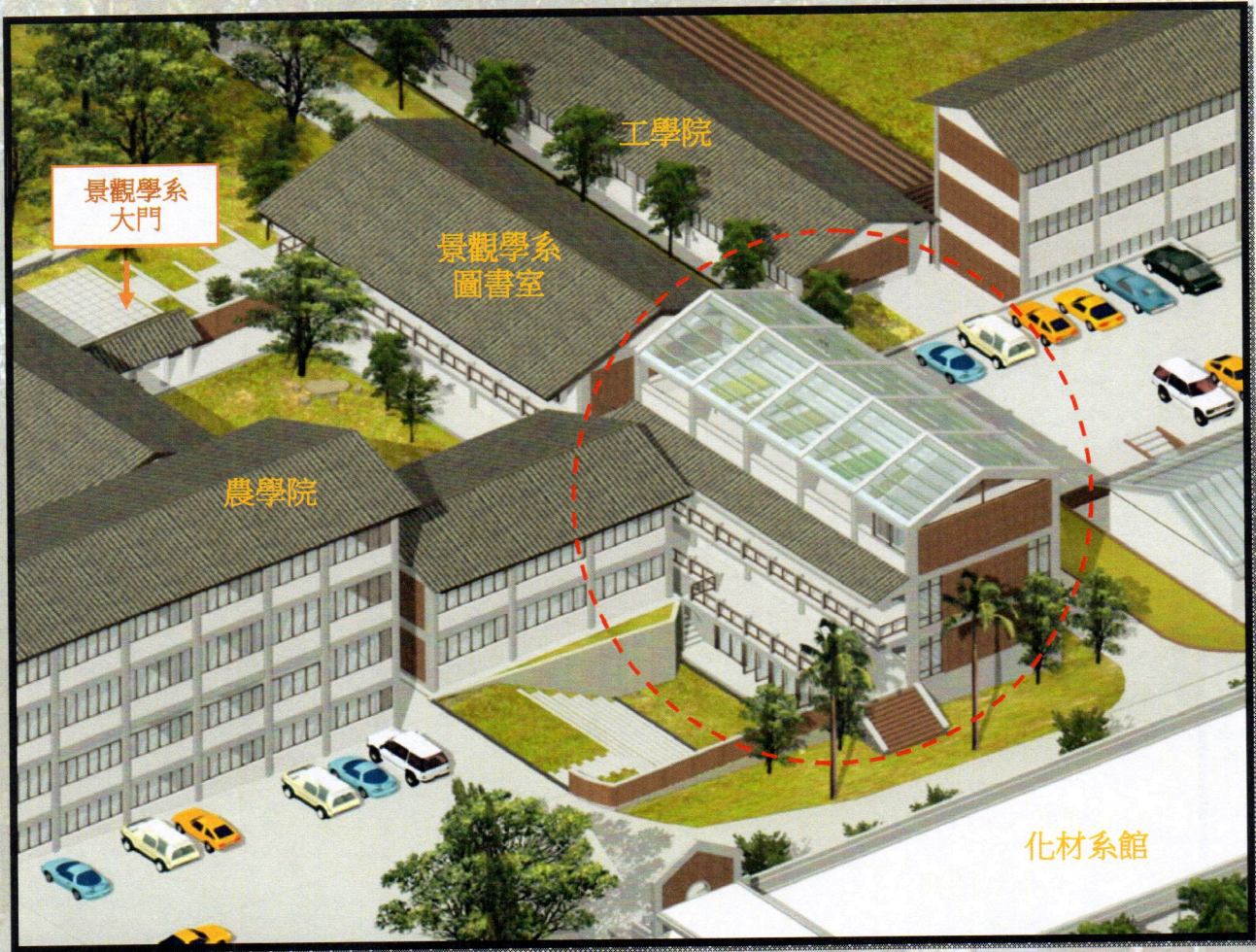

系館教學空間改善計畫 數位模擬圖三、四



系館教學空間改善計畫 數位模擬圖五、六

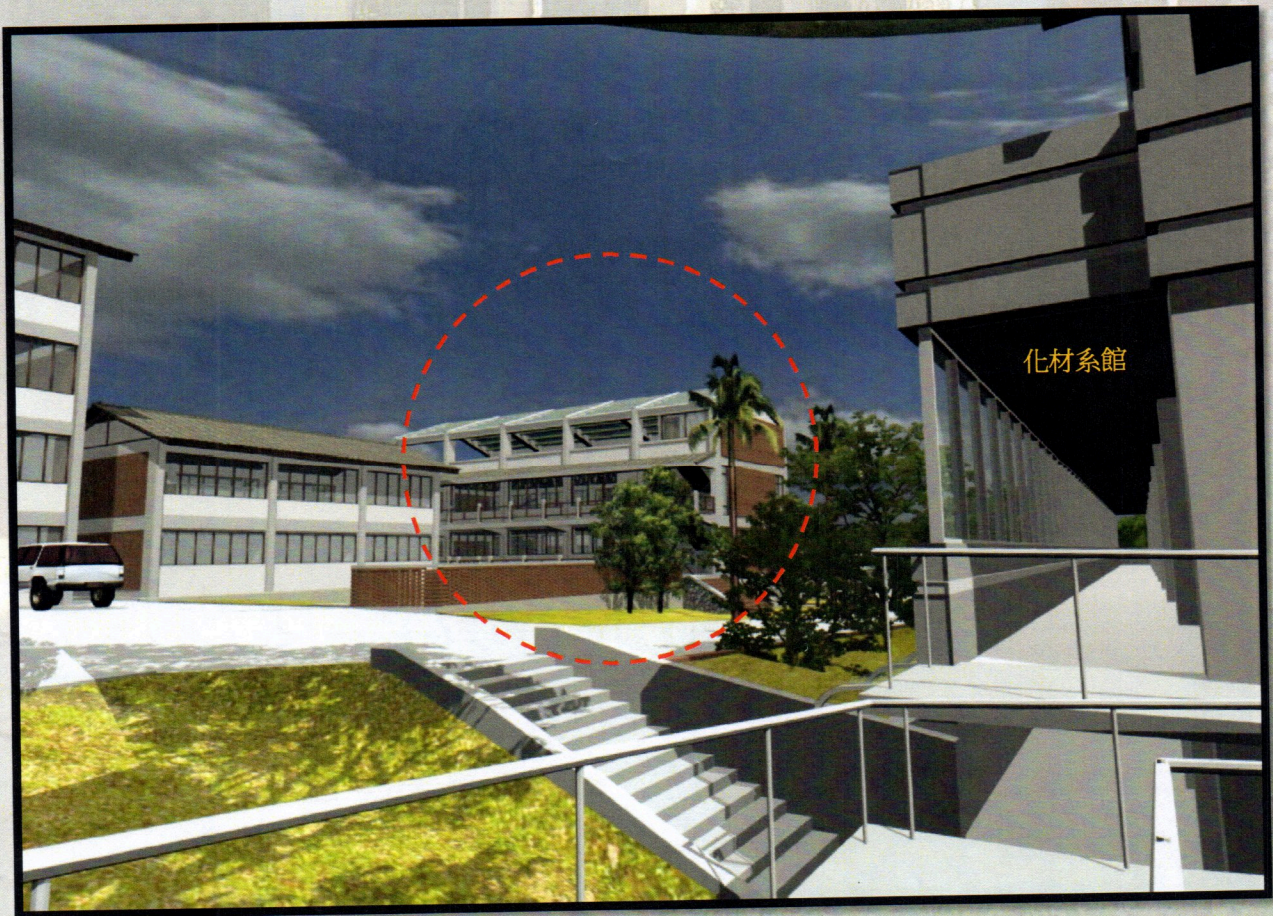

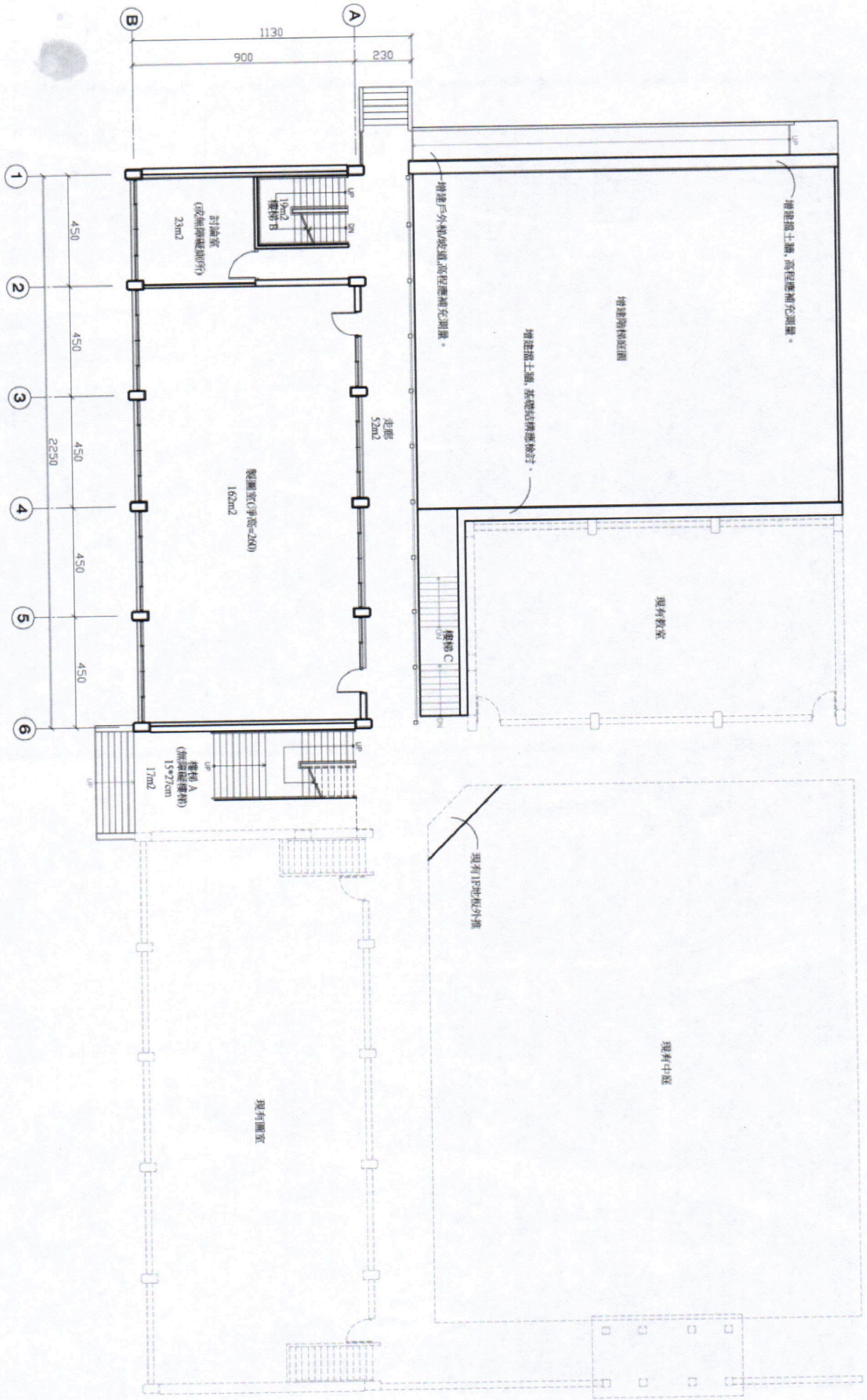

東海大學景觀學系 系館教學空間改善工程

一樓平面圖 A3:1/200

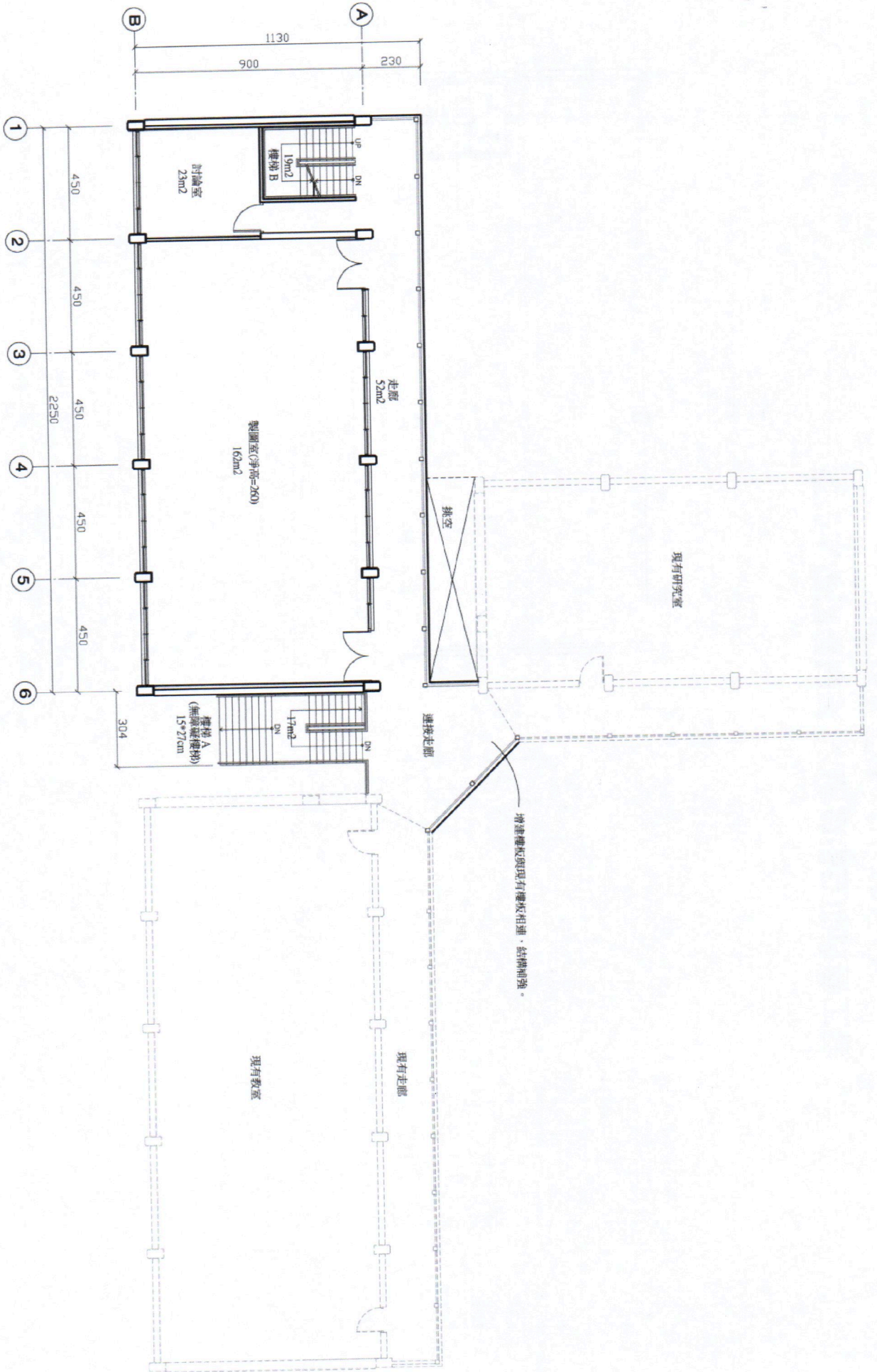

東海大學景觀學系 系館教學空間改善工程

二樓平面圖 A3:1/200

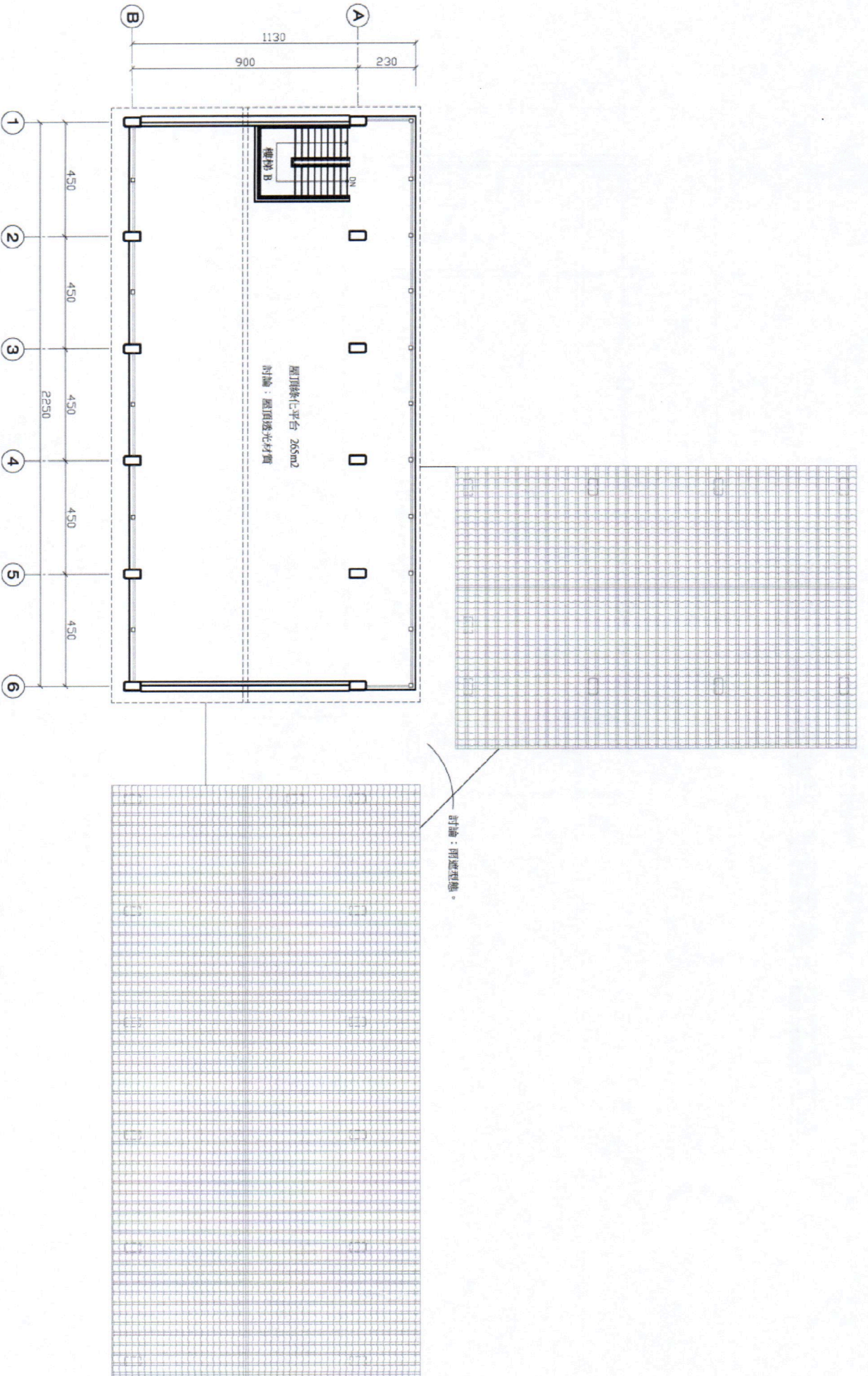

東海大學景觀學系 系館教學空間改善工程

屋頂層平面圖 A3:1/200

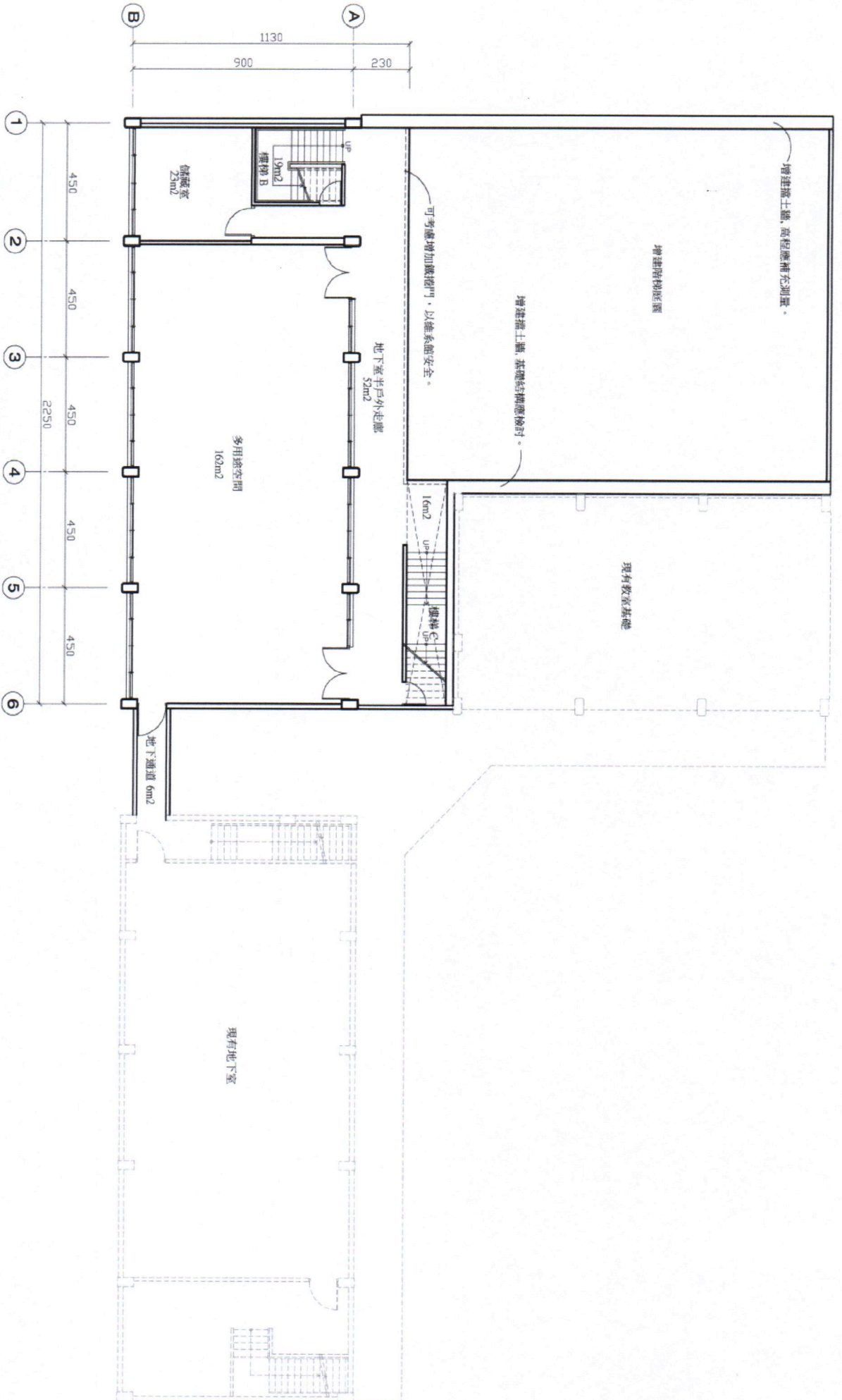

東海大學景觀學系 系館教學空間改善工程

地下室平面圖 A3:1/200

東海大學景觀學系三十週年「系館教學空間改善基金」捐款同意書

非常感謝您支持與協助本系發展基金-「系館教學空間改善基金」之籌募，請將本同意書傳真回東海大學景觀系，以協助我們統計各位的愛心。

★請以正楷填寫，並在適當方格打勾

■捐款時間與金額

1. 本次捐款_____元，並於_____年_____月_____日支付。

2. 分期捐款：每_____個月捐款_____元，自民國_____年_____月至_____年_____月，計_____次，共_____元。

■捐款方式(捐款可開立東海大學抵稅證明)

現金：現金現收。(本系會開立收款證明)

銀行匯款或A T M轉帳：銀行代碼：017，銀行帳號：083-10283799

行名：兆豐國際商業銀行榮總分行，戶名：東海大學

※銀行匯款請於「附言欄」填寫收據抬頭與加註「**景觀系館空間改善基金**」字樣；A T M轉帳方式捐款請列印交易明細表。以上匯款收據或交易明細表請傳真至本系。

信用卡：卡別：V I S A M A S T E R 聯合信用卡 J C B

信用卡號：_____ - _____ - _____ - _____

發卡銀行_____有效期限_____年_____月(西元年)

持卡人簽名_____ (同信用卡簽名字樣)

※本校信用卡捐款訂於每月20~22日間統一進行刷卡扣款作業，捐贈證明於次月初寄送。逾期送件者，將於隔月進行刷卡扣款及其他相關作業。

■贊助人/公司單位認可簽章(請詳實填寫，謝謝!)

捐款人芳名	身分證字號或統一編號(抵稅用)	
服務單位	職稱	
抵稅證明抬頭	<input type="checkbox"/> 同捐款人 <input type="checkbox"/> 另列_____	
通訊地址	<input type="checkbox"/> <input type="checkbox"/> <input type="checkbox"/>	
收據寄送地址		
聯絡電話	(日)：_____ (夜)：_____	行動電話：_____
傳真	聯絡 E-mail	
<input type="checkbox"/> 本人為東海大學_____年(_____屆)_____系(所)畢業校友		
<input type="checkbox"/> 景觀學界 <input type="checkbox"/> 政府單位 <input type="checkbox"/> 企業團體 <input type="checkbox"/> 學生 <input type="checkbox"/> 其他_____		
<input type="checkbox"/> 徵信意願： <input type="checkbox"/> 同意(以_____) <input type="checkbox"/> 不同意 將姓名、捐款金額刊登於本校相關網站或刊物上		

■傳真回覆

請將本頁填寫完後，連同匯款收據或ATM交易明細表傳真回東海大學景觀系，傳真號碼：04-23596470，以方便我們作核對的動作，也確保您的權益，再一次感謝您的支持與贊助。

■聯絡人東海大學景觀學系：黃淑美助教 04-23590417 轉 105 手機：0922-472926
李素華助教 04-23590417 轉 101 手機：0937-581592